

PATT

Det går ikke an å flytte, men det er ikke sjakk. Hva skjer?

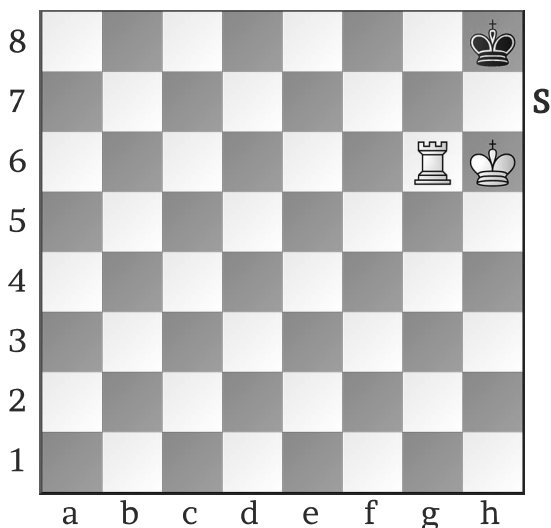

Diagram 17

Svart har ingen lovlige trekk å flytte, men står heller ikke i sjakk. Vi sier at stillinga er **patt**.

Et lovlig trekk = Et trekk som følger reglene i sjakk.

Når det blir patt er partiet slutt, og resultatet er uavgjort. I sjakk kaller vi uavgjort **remis**.

SJAKKBRETTET

Vi trenger enda noen sjakkord, til å forklare det som skjer på brettet. Sjakkbrettet kan deles inn i diagonaler, linjer og rader.

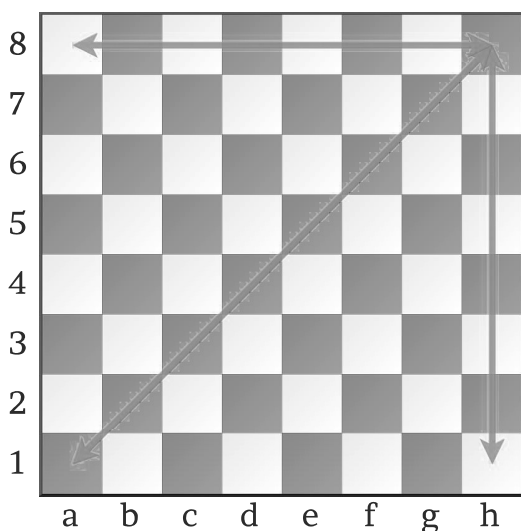

Diagram 18

Pilene viser:

- diagonalen a1-h8
- h-linja
- åttenderaden

Hvilken brikke kan flyttes langt i alle retninger?