

NÅR BØR VI SE ETTER DOBBELTRUSLER?

Når det er åpen kongestilling eller løse brikker på brettet, da bør vi se etter dobbeltrusler.

En løs brikke er en brikke som ikke er beskytta. Når den trues, sier vi at **den står i slag**, eller at **den henger**.

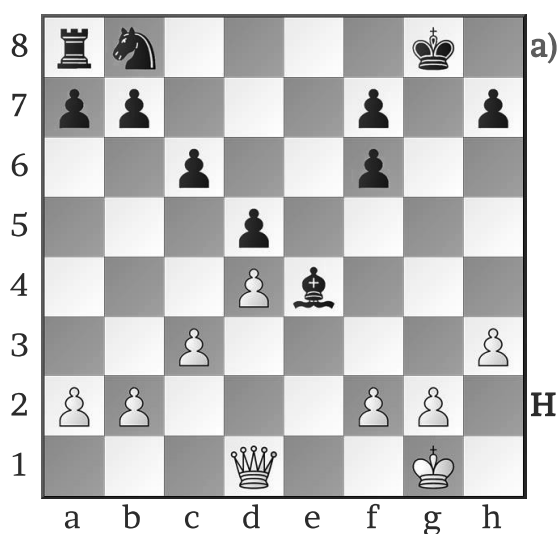

Diagram 8

a) Hvordan er kongestillinga til svart? Har svart noen løse brikker?

Finner du den smarte dronningmanøveren?

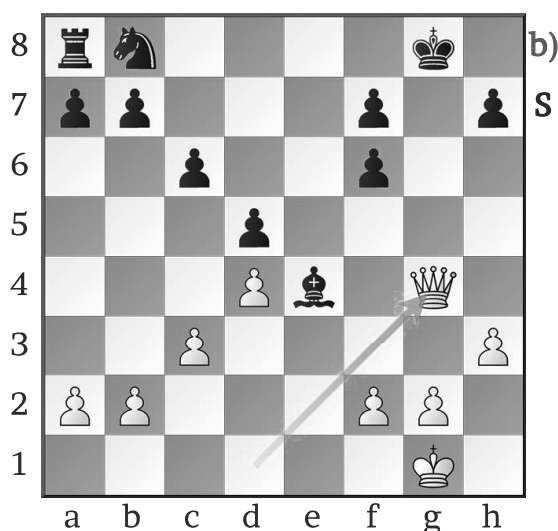

Diagram 9

b) 1. Dg4+

Svart må flytte kongen eller gå imellom med løperen.

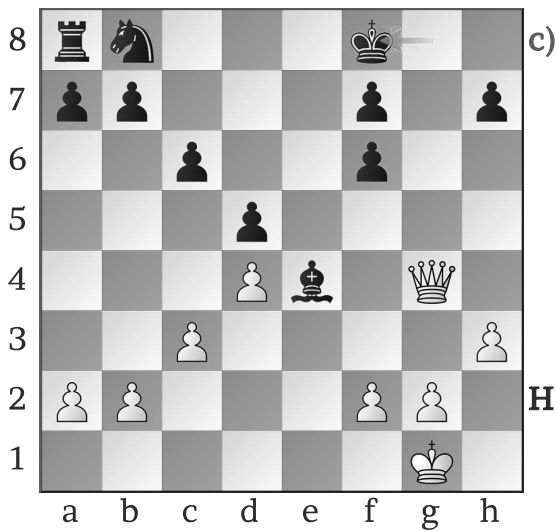

Diagram 10

c) 1... Kf8

Kongestillinga er fortsatt åpen, og tårnet på a8 mangler beskyttelse.

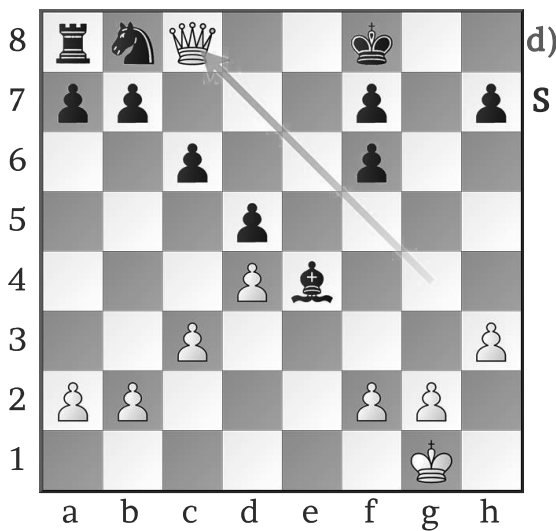

Diagram 11

d) 2. Dc8+

Svart må flytte kongen enda en gang.

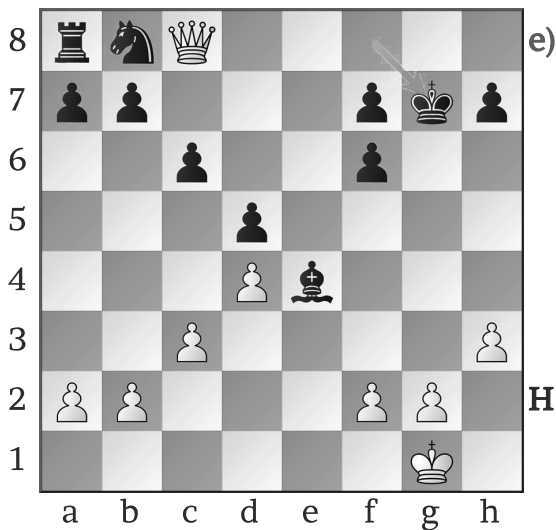

Diagram 12

e) 2... Kg7

2... Ke7 var ikke noe bedre.

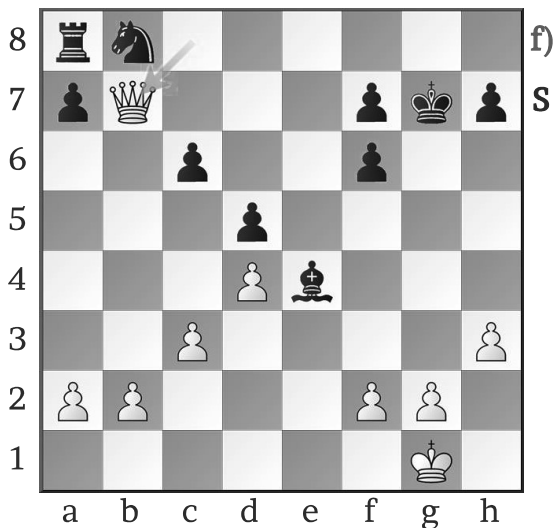

Diagram 13

f) **3. Dxb7**

S

Nå mister svart tårnet i hjørnet.

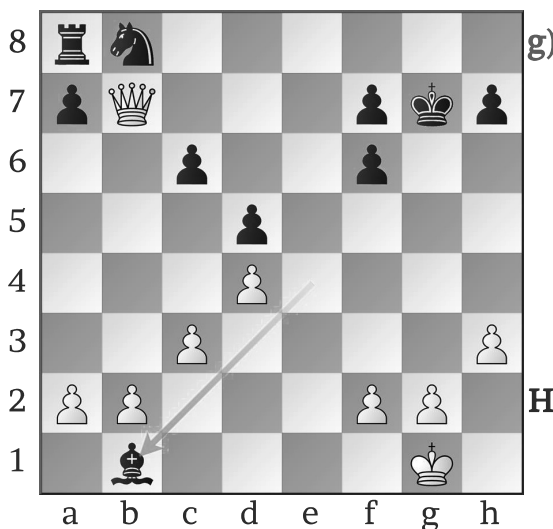

Diagram 14

g) **3... Lb1**

H

Svart angriper bonden på a2.

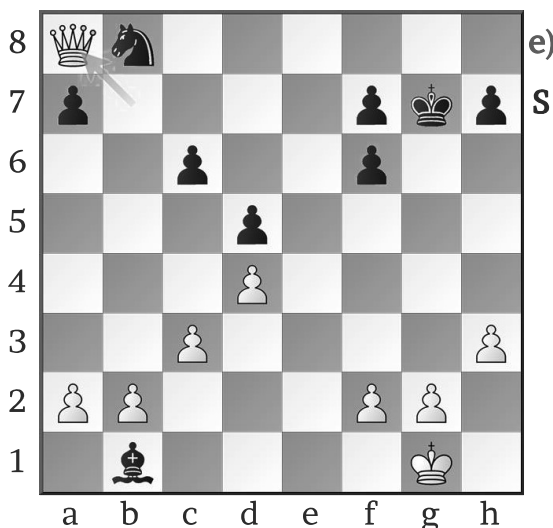

Diagram 15

e) **4. Dxa8**

S

Nå vinner hvit med riktig spill.

Etter 4... Lxa2 kan hvit ta bonden på a7 med dobbeltrussel på løperen og springeren.