

PATT

Patt kan også brukes i taktikk. Husker du hva patt er?

Patt = Når en spiller ikke har noen lovlige trekk å flytte, men står heller ikke i sjakk.

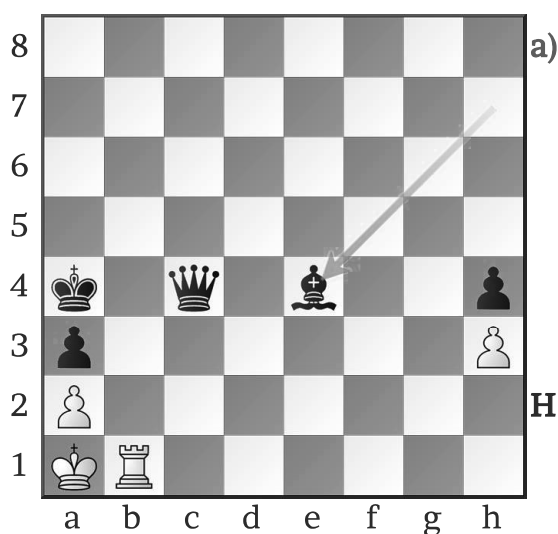

1.. Lxe4?

Svart slår ut springeren på e4.

Er det på tide for hvit å gi seg?

H Legg merke til at det er patt hvis tårnet forsvinner.

Diagram 58

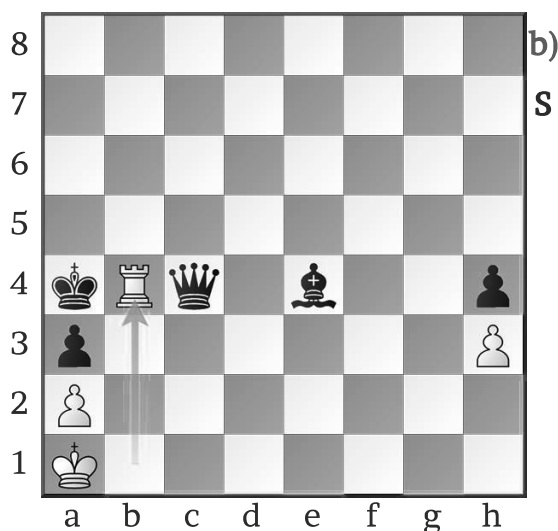

2. Tb4+!

Hvit setter tårnet rett i slag.

Har hvit gitt opp, eller er det et genialt tårnoffer?

Diagram 59

Når en spiller setter en brikke rett i slag for å oppnå noe, sier vi at spilleren **ofrer** brikken.

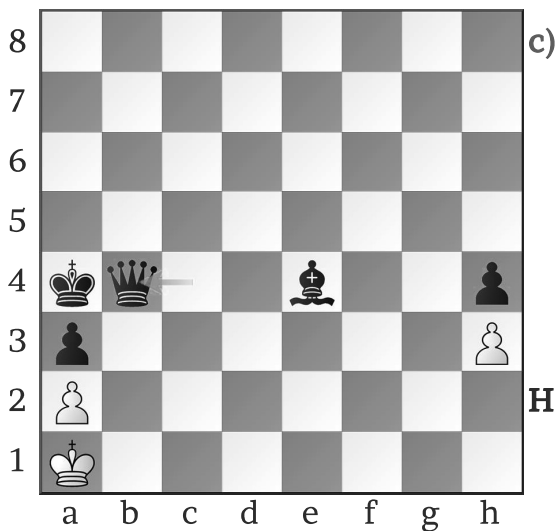

Diagram 60

c) **2... Dxb4**

Patt!

Hvit står ikke i sjakk, men kan ikke flytte.

Kanskje svart kan ta med kongen?

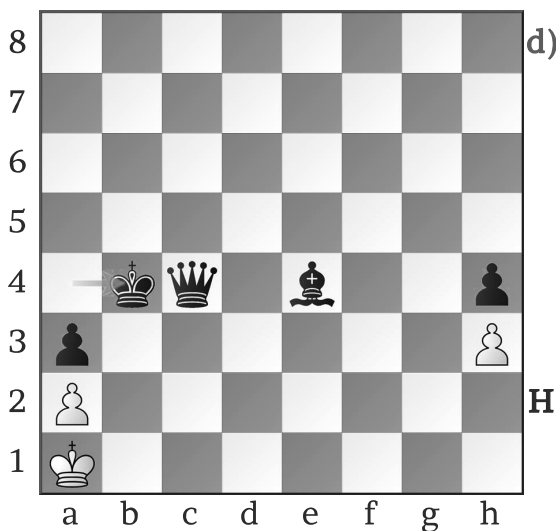

Diagram 61

d) **2... Kxb4**

Patt nå også!

Hva hvis svart velger å ikke ta tårnet?

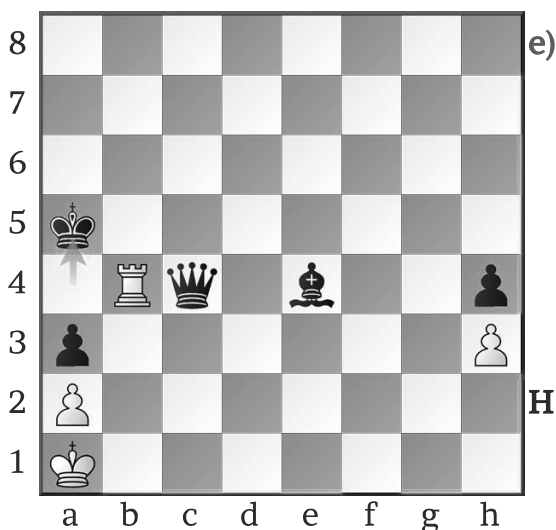

Diagram 62

e) **2... Ka5?**

Hvit tar dronninga i neste trekk. Plutselig er det hvit som står best.

Dette er ikke uvanlig. Akkurat når man oppdager en slik blemme, er det lett å rote enda mer.